

## ΣΥΝΟΨΗ ΤΗΣ ΜΕΛΕΤΗΣ

### ΑΞΙΟΛΟΓΗΣΗ ΤΩΝ ΕΠΙΔΡΑΣΕΩΝ ΤΟΥ ΣΧΕΔΙΟΥ ΤΟΠΟΘΕΤΗΣΗΣ ΑΝΕΡΓΩΝ ΝΕΩΝ ΠΤΥΧΙΟΥΧΩΝ ΓΙΑ ΑΠΟΚΤΗΣΗ ΕΡΓΑΣΙΑΚΗΣ ΠΕΙΡΑΣ ΣΕ ΕΠΙΧΕΙΡΗΣΕΙΣ/ ΟΡΓΑΝΙΣΜΟΥΣ (2013)

Μέσα στον Απρίλιο του 2013, σε συνέχεια της εξαγγελίας από τον Πρόεδρο της Δημοκρατίας των μέτρων για επανεκκίνηση της οικονομίας, με τη στενή συνεργασία της ΑνΑΔ με το Υπουργείο Εργασίας, Πρόνοιας και Κοινωνικών Ασφαλίσεων ετοιμάστηκε το Σχέδιο Τοποθέτησης Άνεργων Νέων Πτυχιούχων για απόκτηση εργασιακής πείρας σε επιχειρήσεις/οργανισμούς. Στόχος του Σχεδίου, ήταν η παροχή ευκαιριών απόκτησης εργασιακής πείρας σε άνεργους νέους πτυχιούχους, με σκοπό τη βελτίωση της απασχολησιμότητάς τους με την παράλληλη παροχή δυνατότητας σε επιχειρήσεις/οργανισμούς να αξιοποιήσουν προσοντούχο δυναμικό.

Στο πλαίσιο δύο προσκλήσεων, υποβλήθηκαν 3.746 αιτήσεις από νέους άνεργους πτυχιούχους και 790 αιτήσεις από επιχειρήσεις/οργανισμούς για 3.833 θέσεις τοποθέτησης. Έγιναν 3.155 συνταιριάσματα πτυχιούχων με εγκριθείσες θέσεις, από τα οποία άρχισαν 1.775 προγράμματα τοποθέτησης πτυχιούχων διάρκειας 6 μηνών. Με επιτυχία ολοκληρώθηκαν τα προγράμματα τοποθέτησης για 1.498 πτυχιούχους. Κατά τη διάρκεια του προγράμματος καταβλήθηκε επίδομα σε κάθε άνεργο ύψους €125 την εβδομάδα.

#### Α. Επίδραση του Σχεδίου στην Απασχολησιμότητα

Το Σχέδιο βελτιώνει σημαντικά την απασχολησιμότητα του ανθρώπινου δυναμικού αφού οι μισοί συμμετέχοντες (49,8%), κατά τη στιγμή της έρευνας (Νοέμβριος – Δεκέμβριος 2014), περίπου 6 μήνες μετά την ολοκλήρωση της συμμετοχής τους, δήλωσαν ότι εργάζονται. Ψηλότερο ποσοστό απασχόλησης (56,1%) παρουσιάζουν τα άτομα που τοποθετήθηκαν σε επιχειρήσεις/οργανισμούς του Ιδιωτικού τομέα.

ΠΟΣΟΣΤΟ ΣΥΜΜΕΤΕΧΟΝΤΩΝ ΠΟΥ ΒΡΙΣΚΟΝΤΑΙ ΣΕ ΑΠΑΣΧΟΛΗΣΗ

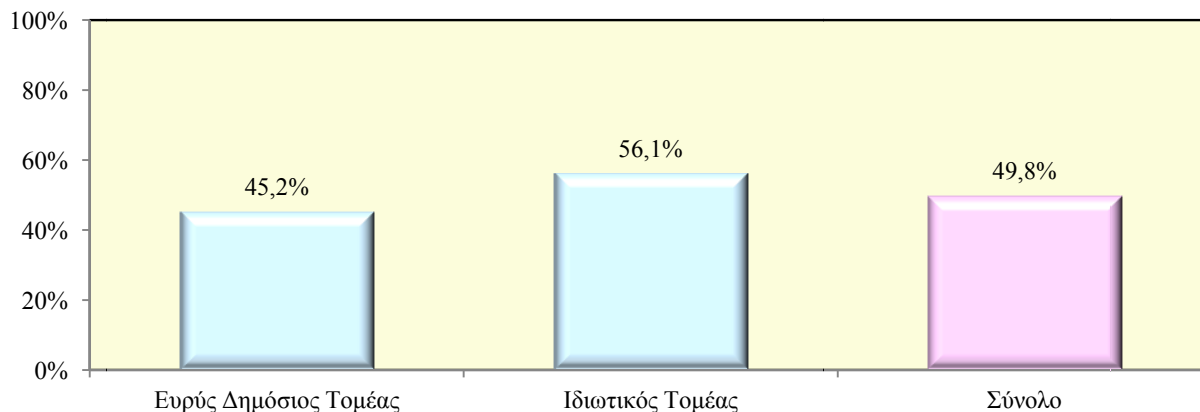

Αξιοσημείωτο είναι το γεγονός ότι περίπου 1 στους 4 (23,9%) συμμετέχοντες στο Σχέδιο οι οποίοι απασχολούνται, εξακολουθούν να βρίσκονται στην επιχείρηση/οργανισμό όπου τοποθετήθηκαν. Το ποσοστό αυτό ανέρχεται στο 45,9% στην περίπτωση των ατόμων που τοποθετήθηκαν σε επιχείρηση/οργανισμό του Ιδιωτικού τομέα ενώ σημειώνονται οι περιορισμένες δυνατότητες απασχόλησης στον Ευρύ δημόσιο τομέα (περιλαμβάνει τη Δημόσια Υπηρεσία, τους Ημικρατικούς Οργανισμούς και τους Δήμους) όπου τοποθετήθηκε το 3,6% των συμμετεχόντων.

#### ΠΟΣΟΣΤΟ ΣΥΜΜΕΤΕΧΟΝΤΩΝ ΠΟΥ ΕΡΓΑΖΟΝΤΑΙ ΣΤΗΝ ΕΠΙΧΕΙΡΗΣΗ / ΟΡΓΑΝΙΣΜΟ ΟΠΟΥ ΤΟΠΟΘΕΤΗΘΗΚΑΝ ΣΤΟ ΠΛΑΙΣΙΟ ΤΟΥ ΣΧΕΔΙΟΥ

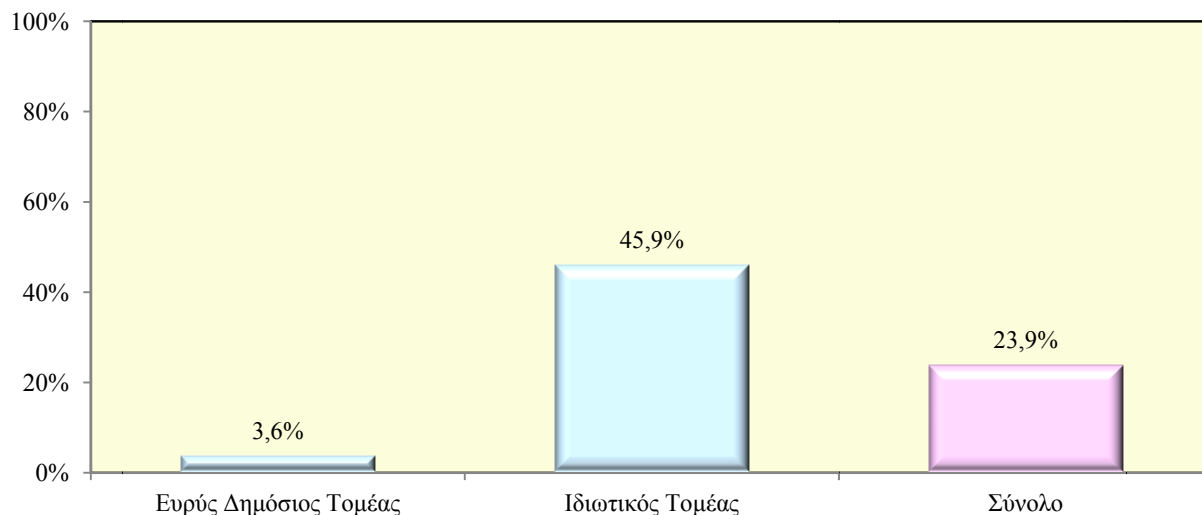

Περίπου 1 στους 5 (18,0%) συμμετέχοντες οι οποίοι απασχολούνται, βρίσκονται στον τομέα των Επαγγελματικών, επιστημονικών και τεχνικών δραστηριοτήτων. Σχετικά μικρότερα ποσοστά εντοπίζονται στο Εμπόριο και επισκευή αυτοκινήτων (14,1%), στην Εκπαίδευση (12,1%) και στους Χρηματοπιστωτικούς οργανισμούς (10,4%).

Περίπου 3 στους 4 (72,9%) εργάζονται σε επαγγέλματα που απαιτούν πτυχίο πανεπιστημίου. Το 27,1% όμως εργάζονται σε άλλα επαγγέλματα όπως Υπάλληλοι υπηρεσιών και πωλητές (14,4%) και Γραφείς (8,7%).

Η πλειοψηφία (70,6%) των συμμετεχόντων οι οποίοι απασχολούνται, εργάζονται με καθεστώς πλήρους απασχόλησης. Παρουσιάζεται ακριβώς ίση κατανομή ανάμεσα σε μόνιμη (48,2%) και προσωρινή απασχόληση (48,2%).

#### ΠΛΗΡΗΣ / ΜΕΡΙΚΗ ΑΠΑΣΧΟΛΗΣΗ

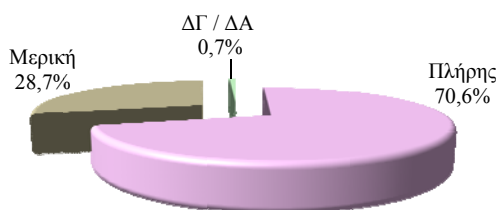

#### ΜΟΝΙΜΗ / ΠΡΟΣΩΡΙΝΗ ΑΠΑΣΧΟΛΗΣΗ

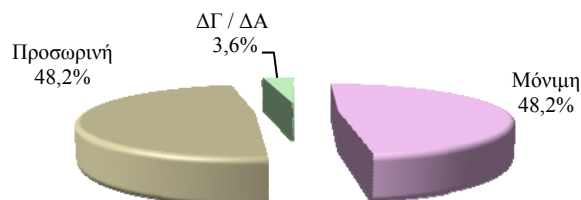

## B. Αξιοποίηση Γνώσεων και Δεξιοτήτων & Προοπτικές Απασχόλησης

Περίπου **8 στους 10 συμμετέχοντες (78,7%)** αξιολογούν ως **πολύ καλό ή καλό** τον βαθμό αξιοποίησης των γνώσεων και δεξιοτήτων που απέκτησαν μέσα από τη συμμετοχή τους στο Σχέδιο. Περίπου **7 στους 10 (69,9%)** θεωρούν ότι η συμμετοχή τους βελτίωσε τις προοπτικές απασχόλησής τους. Ο βαθμός αξιοποίησης γνώσεων και δεξιοτήτων και βελτίωσης των προοπτικών απασχόλησης είναι μεγαλύτερος στον Ιδιωτικό τομέα.

**ΒΑΘΜΟΣ ΑΞΙΟΠΟΙΗΣΗΣ ΤΩΝ ΓΝΩΣΕΩΝ ΚΑΙ ΔΕΞΙΟΤΗΤΩΝ ΠΟΥ ΑΠΟΚΤΗΘΗΚΑΝ ΑΠΟ ΤΟ ΣΧΕΔΙΟ**

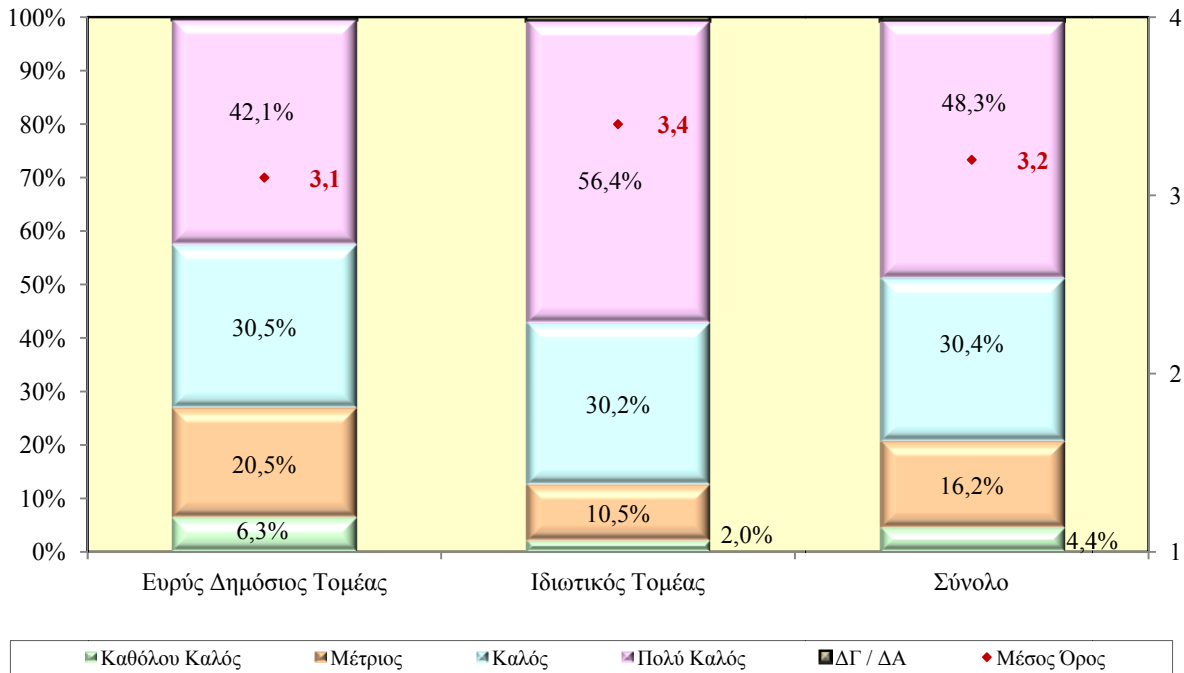

**ΒΑΘΜΟΣ ΒΕΛΤΙΩΣΗΣ ΤΩΝ ΠΡΟΟΠΤΙΚΩΝ ΑΠΑΣΧΟΛΗΣΗΣ**

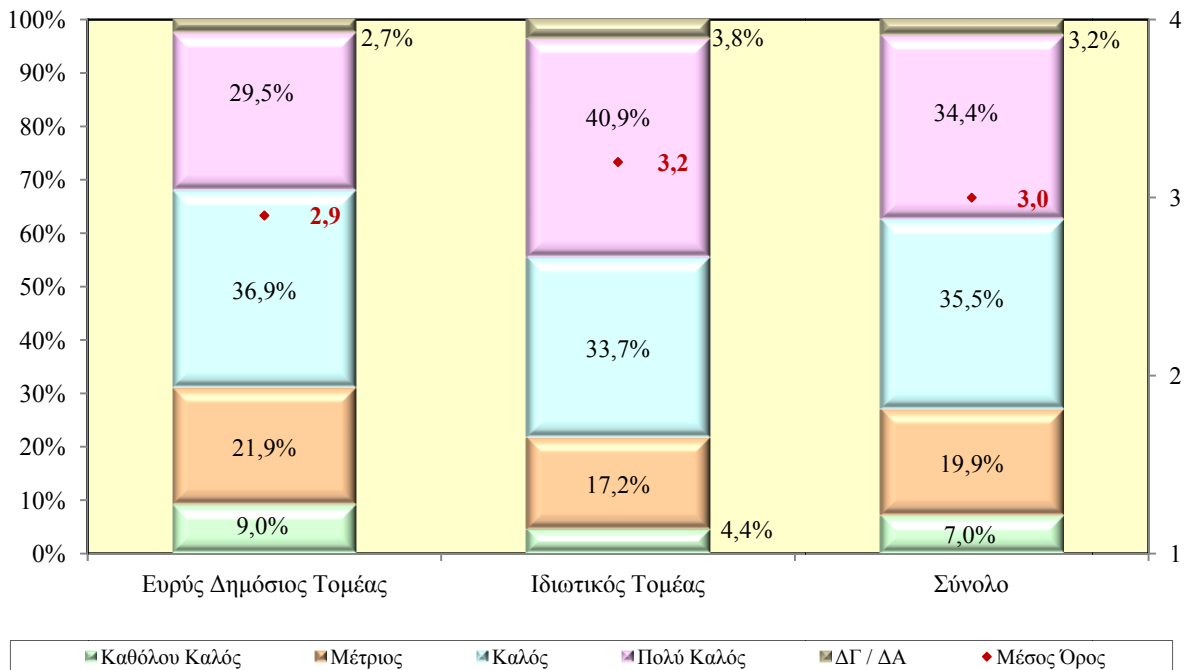

## Γ. Ικανοποίηση Επωφελοούμενων από το Σχέδιο

Πάνω από 8 στους 10 συμμετέχοντες (82,6%) στο Σχέδιο είναι είτε πολύ ικανοποιημένοι ή ικανοποιημένοι από το Σχέδιο στο οποίο συμμετείχαν, ενώ πάνω από 9 στους 10 (93,4%) θα παρότρυναν τρίτους για να συμμετάσχουν σε αντίστοιχο Σχέδιο.

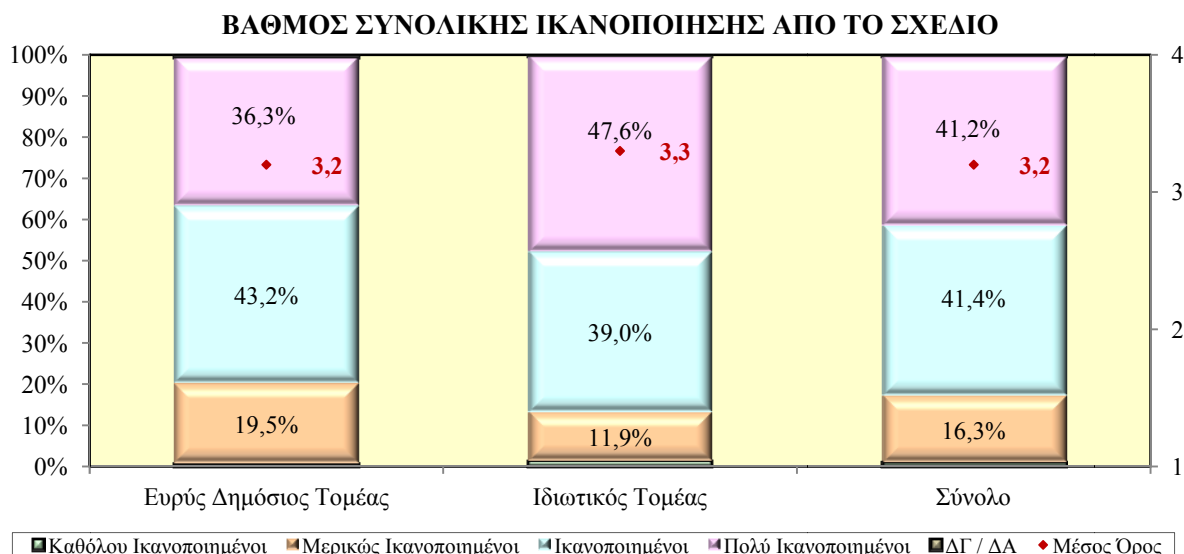

## Δ. Δημογραφικά Στοιχεία Ατόμων

Τα δημογραφικά στοιχεία αφορούν τα **1.498 άτομα που ολοκλήρωσαν με επιτυχία τη συμμετοχή τους στο Σχέδιο**.

- **Φύλο:** Γυναίκες (61,0%), Άνδρες (39,0%)
- **Ηλικία:** 25-29 ετών (62,8%), 20-24 ετών (24,9%), 30-35 (12,3%).
- **Εκπαίδευση:** Πτυχίο (66,7%), Μεταπτυχιακό (32,5%), Διδακτορικό (0,5%), Δίπλωμα (0,3%).
- **Επαρχία:** Λευκωσία (51,0%), Λεμεσός (22,1%), Λάρνακα (15,7%), Πάφος (7,3%), Αμμόχωστος (3,9%).

## Ε. Ταυτότητα της Μελέτης Αξιολόγησης

Ο **βασικός σκοπός της μελέτης** είναι η αξιολόγηση των επιδράσεων στα επωφελούμενα άτομα από τη συμμετοχή τους στο Σχέδιο του ΥΕΠΚΑ και της ΑνΑΔ για τοποθέτηση άνεργων νέων πτυχιούχων για απόκτηση εργασιακής πείρας σε επιχειρήσεις/οργανισμούς.

Η συλλογή των στοιχείων πραγματοποιήθηκε με τη συμπλήρωση **δύο ερωτηματολογίων**. Το **πρώτο αφορούσε την αξιολόγηση του Σχεδίου από τους συμμετέχοντες** σε σχέση με τα οφέλη συμμετοχής τους και τον βαθμό ικανοποίησης τους αμέσως μετά την ολοκλήρωση της συμμετοχής τους. **Συμπληρώθηκε από το 57,1% των συμμετεχόντων**, με το μέγιστο στατιστικό λάθος για τον συνολικό πληθυσμό να ανέρχεται στο 1,8%.

Το **δεύτερο ερωτηματολόγιο αφορούσε την αξιολόγηση των επιδράσεων του Σχεδίου στα επωφελούμενα άτομα** και η συλλογή των στοιχείων έγινε **τηλεφωνικά** από συνεργάτες της ΑνΑΔ κατά την περίοδο 17/11/2014 – 8/12/2014 σε τυχαίο στρωματοποιημένο δείγμα του πληθυσμού, ανάλογα με την κατηγορία της επιχείρησης/οργανισμού στην οποία έγινε η τοποθέτηση. Η **έρευνα πεδίου κάλυψε 1.182 άτομα**, με ποσοστό κάλυψης του πληθυσμού **78,9%** και μέγιστο στατιστικό λάθος για τον συνολικό πληθυσμό 1,1%.